

MODULARIO  
F. n. g. r. n. d. 486



MINISTERO DELLE FINANZE  
DIREZIONE GENERALE DEL CATASTO E DEI SERVIZI TECNICI ERARIALI

Lire  
300

# NUOVO CATASTO EDILIZIO URBANO

(R. DECRETO-LEGGE 15 APRILE 1959, N. 652)

Via E. MORSELLI civ. 6

PALERMO

Planimetria dell'immobile situato nel Comune di PALERMO  
Ditta ALESSANDRA COSTRUZIONI FF SPA con sede in Palermo

Allegata alla dichiarazione presentata all'Ufficio Tecnico Erariale di PALERMO

3° piano continuato - 5/3 -

H = 2.50

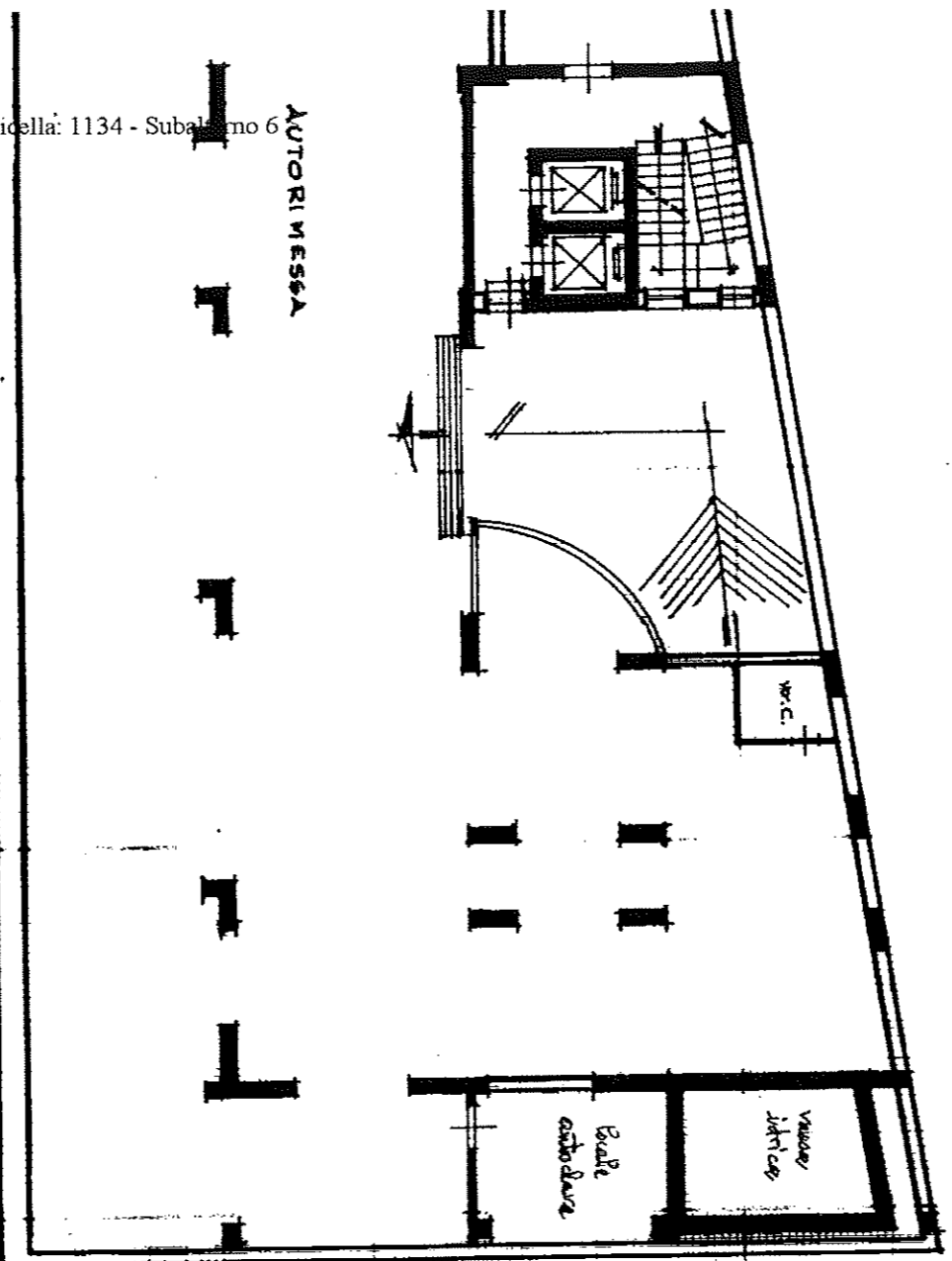

AUTORIMESSA

ORIENTAMENTO

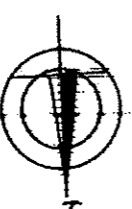

SCALA DI 1:200

SPAZIO RISERVATO PER LE ANNOTAZIONI D'UFFICIO

DATA	PROT. N°	34	1134	6
12 NOV. 1990	30034			

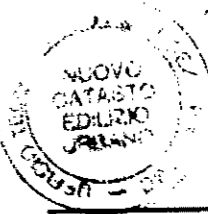

Compiuta dal Ing. Michele Saverio  
 Iscritto all'Albo de Ingegneri n. 2589  
 della Provincia di Palermo  
 DATA 6/11/90  
 Firma: [Signature]

