

MODULARIO
F. 7/9 - mod. - 498



MINISTERO DELLE FINANZE
DIREZIONE GENERALE DEL CATASTO E DEI SERVIZI TECNICI ERARIALI

Lire
300

NUOVO CATASTO EDILIZIO URBANO

(R. DECRETO-LEGGE 13 APRILE 1938, N. 652)

Via E. MORSELLI civ. 6

Planimetria dell'immobile situato nel Comune di PALERMO

Ditta ALESSANDRA COSTRUZIONI T.T. S.p.A. con sede in Palermo

Allegata alla dichiarazione presentata all'Ufficio Tecnico Erariale di PALERMO

2° piano cantinato - 5/2 -
H = 2.50

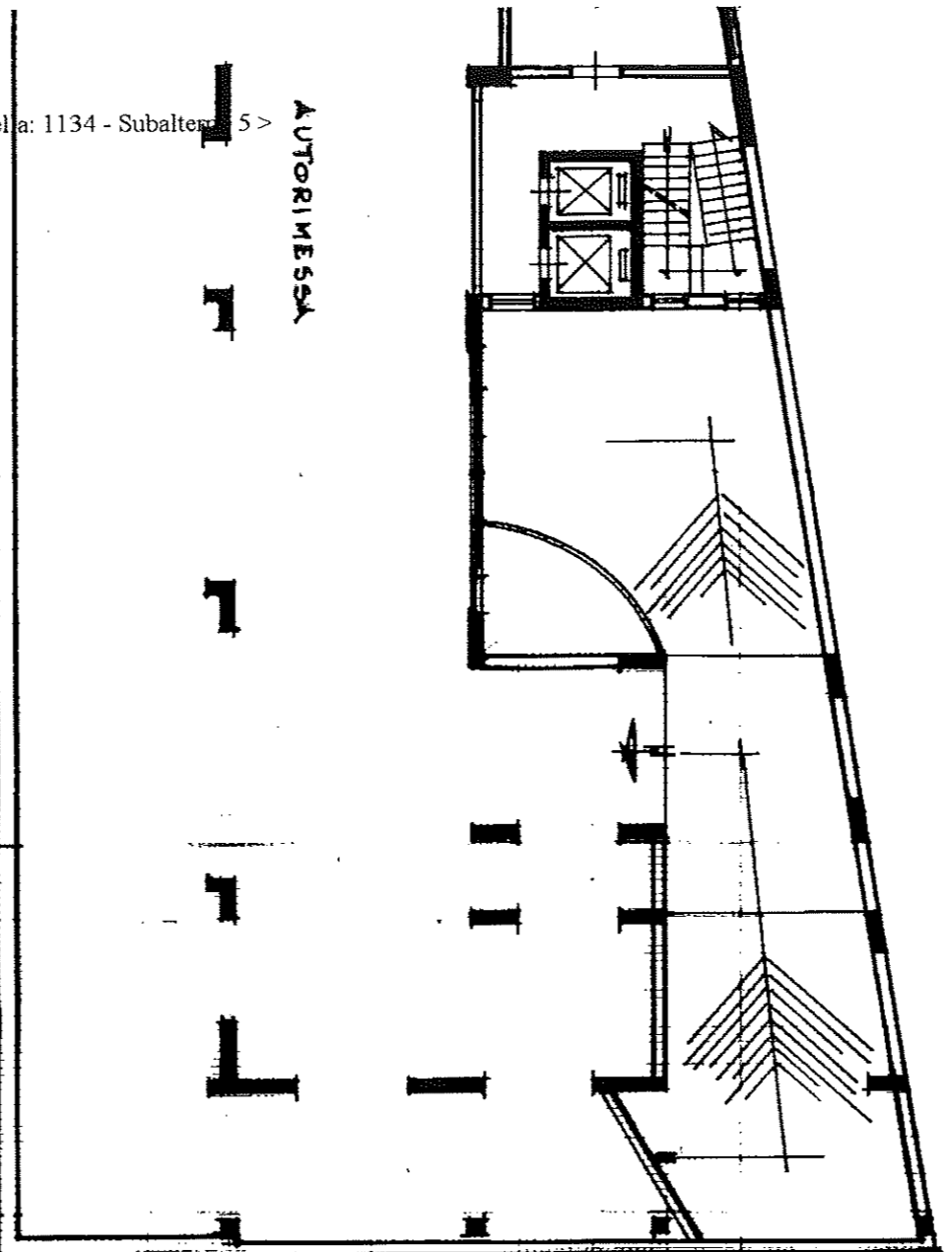

AUTORIMESSA

ORIENTAMENTO



SCALA DI 1:200

SPAZIO RISERVATO PER LE ANNOTAZIONI D'UFFICIO

DATA PROT. No 30434	PARTELLATA FOGLIO 34 MAPPALE 1134 CANTINATO 5
---------------------------	--

Completata dal MIP
Michele Bourgeois
Iscritto all'Albo de Ingegneri n. 2359
della Provincia di Palermo
DATA 6/11/90
Firma: PAULI

