

MODULARIO
F. fig. and. 486



MINISTERO DELLE FINANZE
DIREZIONE GENERALE DEL CATASTO E DEI SERVIZI TECNICI ERARIALI

Lire
300

NUOVO CATASTO EDILIZIO URBANO

(R. DECRETO-LEGGE 13 APRILE 1998, N. 662)

Via E. MORSELLI civ. 2-4

Planimetria dell'immobile situato nel Comune di PALERMO

Ditta ALESSANDRA COSTRUZIONI 77 S.P.A. con sede in Palermo

Allegata alla dichiarazione presentata all'Ufficio Tecnico Erariale di PALERMO

1° piano cantinato - 5/1
H = 2,85

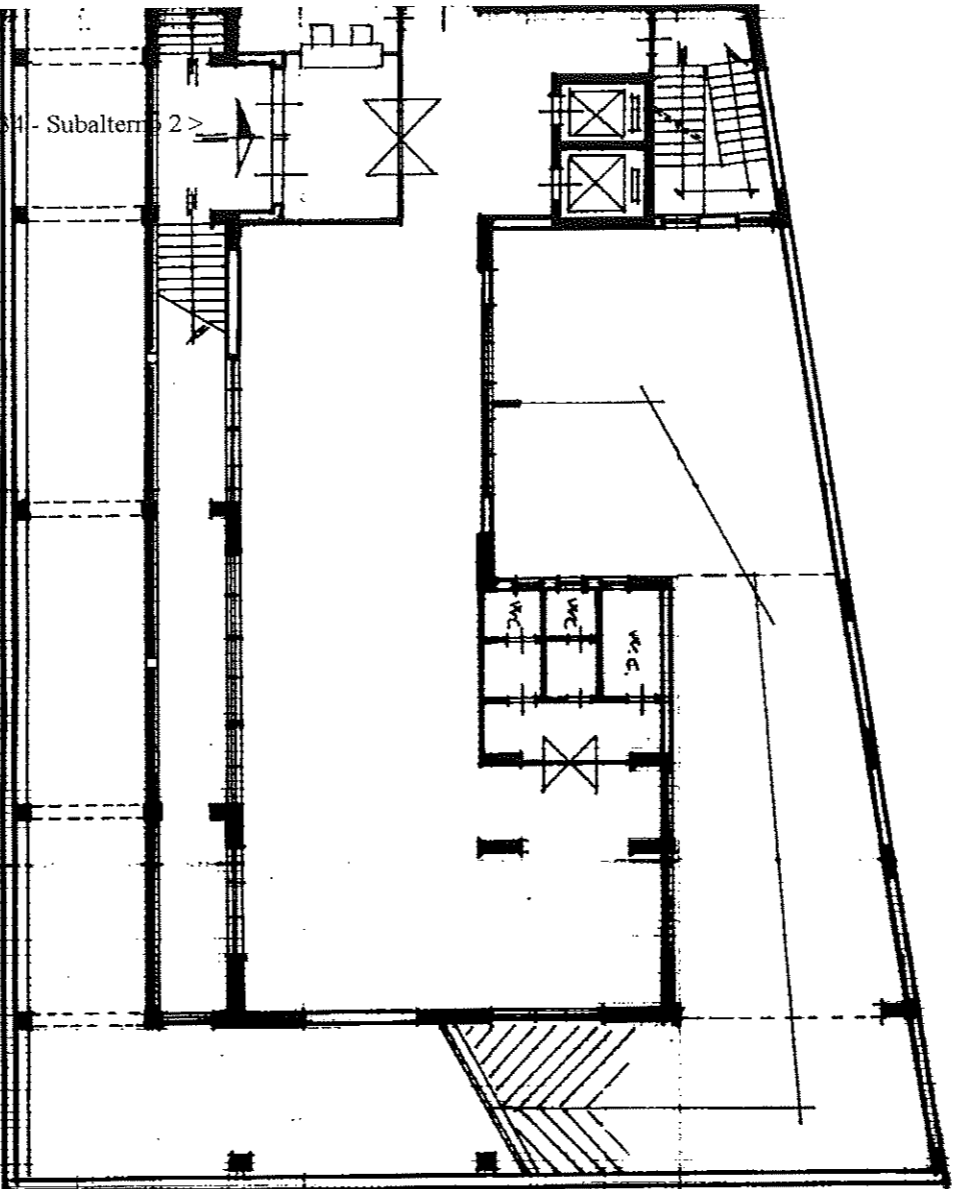

ORIENTAMENTO

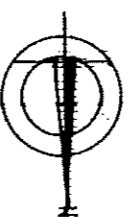

SCALA DI 1:200

Compiata dal 109 (n. 109, numero 4499 del fascicolo)

Michelangeli (n. 109, numero 4499 del fascicolo)

Iscritto all'Albo de ingegneri

della Provincia di Palermo n. 2339

DATA 6/11/90

Firma: Muller

SPAZIO RISERVATO PER LE ANNOTAZIONI D'UFFICIO

DATA
PROT. No

12/11/1990
301234

MAPPALE 34
SUDALTIMO 1134/2

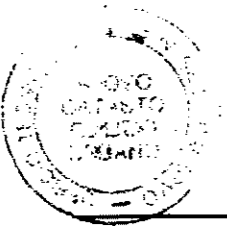

Comune di PALERMO(G273) - < Foglio: 34 Particella: 1134 - Subalterno 2 >

PT 039 n. 2 n. 4 piano: T.

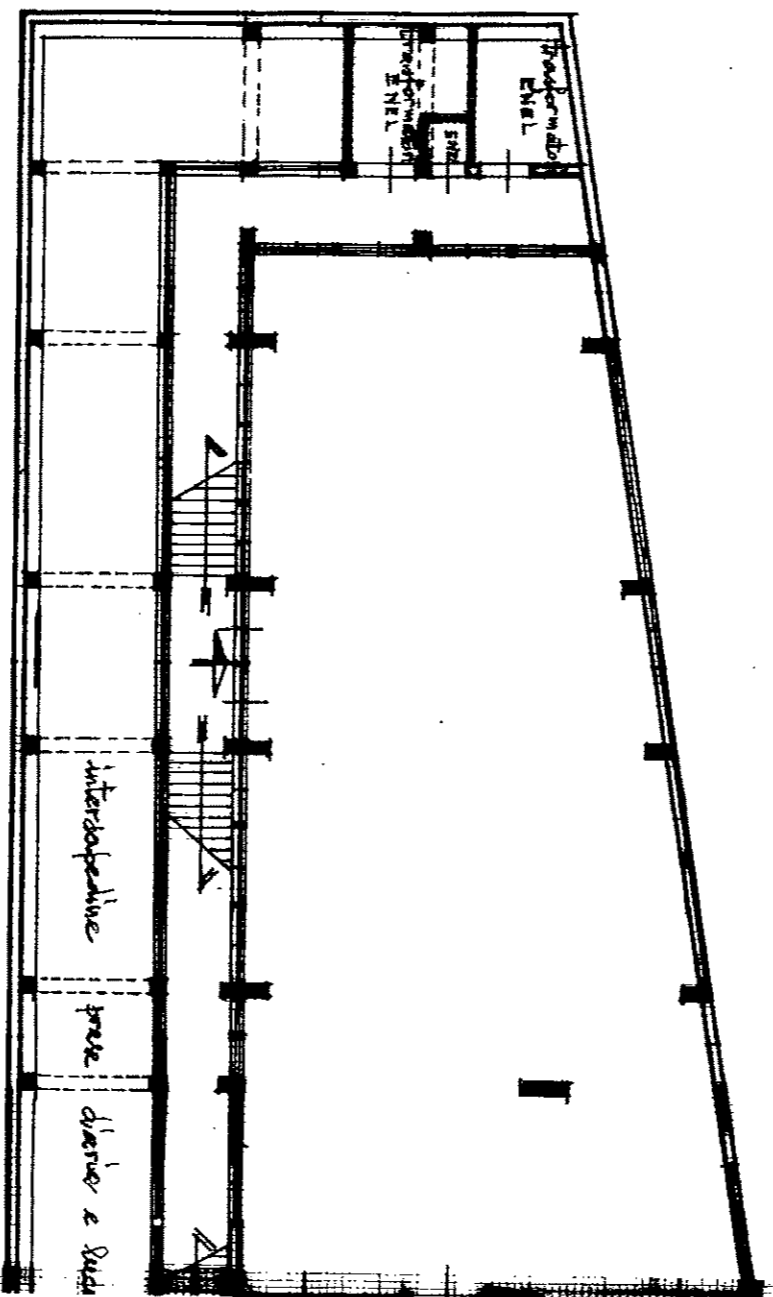

Libro dei Fabbricati - Situazione al 23/12/2008 - Comune di PALERMO(G273) - < Foglio: 34 Particella: 1134 - Subalterno 2 >
PT 039 n. 2 n. 4 piano: T;
Data presentazione: 12/11/1990 - Data: 23/12/2008 - n. PA0618770 - Richiedente MASTRILLI ANTONINO
Tot. schede: 10 - Formato di acq.: A3(297x420) - Fat. di scala: 1:1
Ultima Planimetria2 in atti

MODULARIO
F. n. g. / n. d. - 496

Mod. A (Nuovo Catasto Edilizio Urbano)



MINISTERO DELLE FINANZE
DIREZIONE GENERALE DEL CATASTO E DEI SERVIZI TECNICI ERARIALI

Lire
300

NUOVO CATASTO EDILIZIO URBANO

(R. DECRETO-LEGGE 13 APRILE 1939, N. 652)

Planimetria dell'immobile situato nel Comune di PALERMO
Via E. C. MORSELLI civ. 2-4
Ditta ALESSANDRA COSTRUZIONI Tr. s.p.a. con sede in Palermo
Allegata alla dichiarazione presentata all'Ufficio Tecnico Erariale di PALERMO

P.T. (riadato)

H = 2.85

110' VIA A. SICILIANA DIV. 96

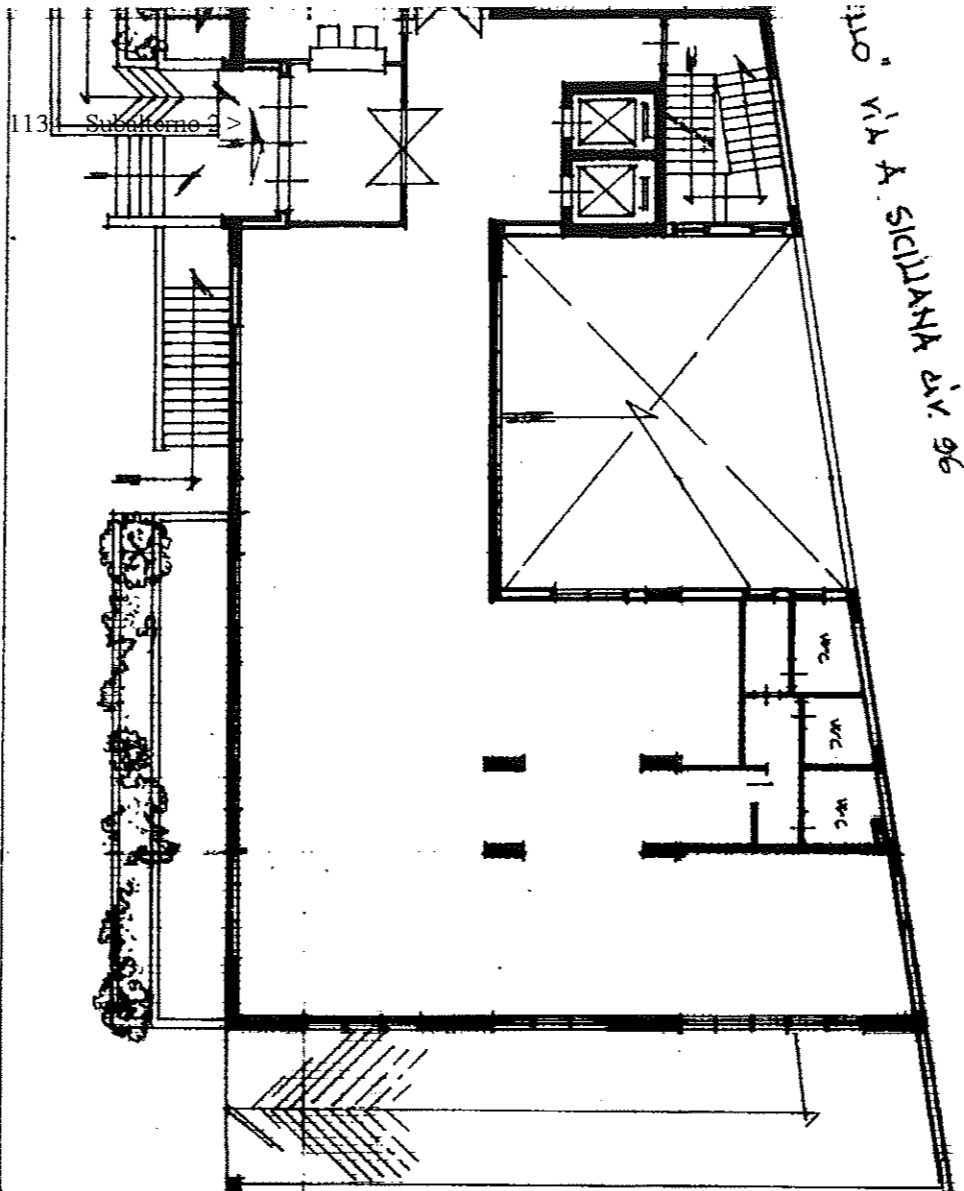

PROP. SOG.E.S.I.

ORIENTAMENTO



SCALA DI 1:200

SPAZIO RISERVATO PER LE ANNOTAZIONI D'UFFICIO

DATA	PROT. No	PARTITA	FOLIO	MAPPA	SUBALTERNANZA
		34	1134/4	1134/2	



Compiata dal Ing. Nicola Russo (in qualità di funzionario)
 Iscritto all'Albo dei Ingegneri n. 2339
 della Provincia di Palermo
 DATA 6/11/90
 Firma: Nicola Russo

VIA AUTONOMIA SICILIANA

VIA E. MORSE

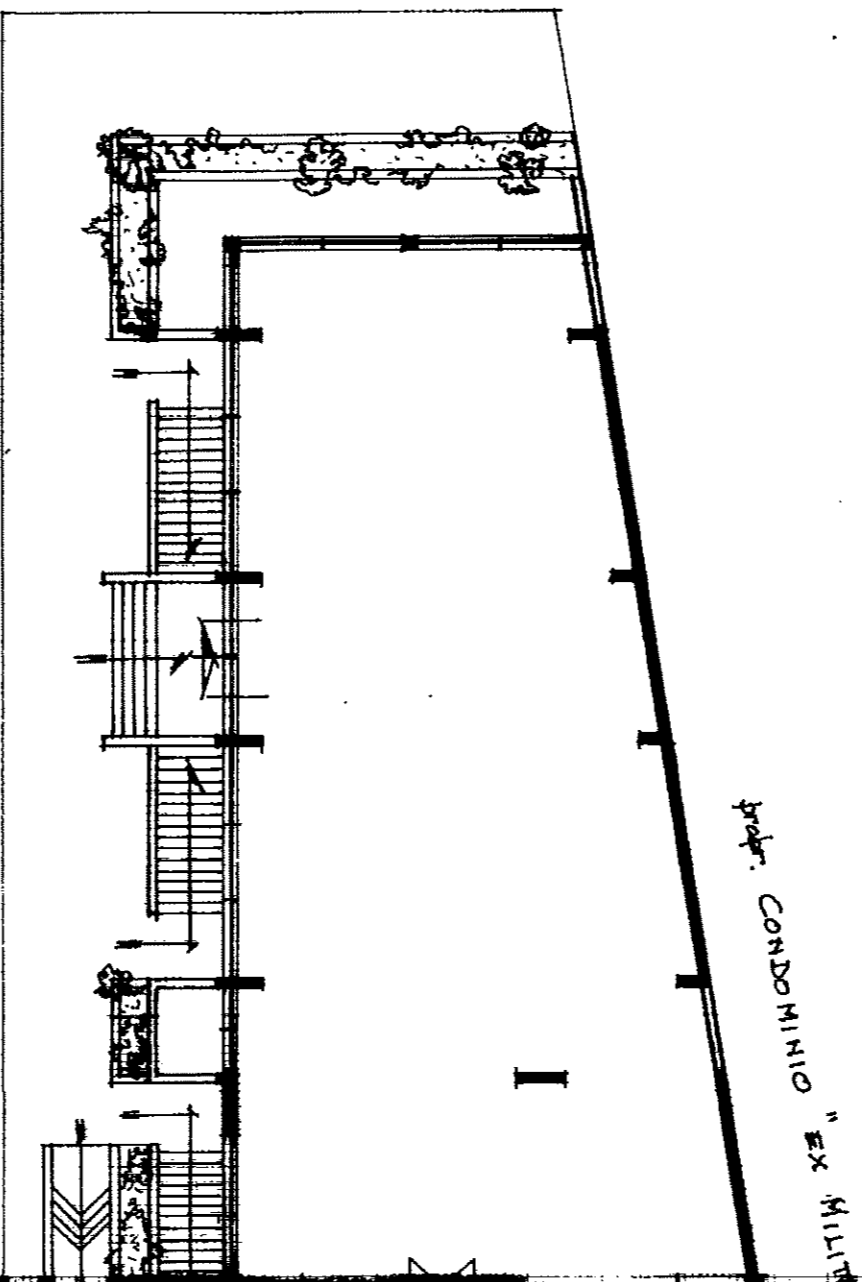

prop. CONDOMINIO "EX MILIT"

Data presentazione: 12/11/1990 - Data: 23/12/2008 - n. PA0618770 - Richiedente MASTRILLI ANTONINO
Tot schede: 10 - Formato di acq.: A3(297x420) - Fatt. di scala: 1:1
Ultima Planimetria2 in atti

PT 039 n. 2 n. 4 piano: T;
Situazione al 23/12/2008 - Comune di PALERMO(G273) - Foglio: 34 Particella: 1134 - Subalterno 2

MODULARIO
F. r/g. rend. 487



MINISTERO DELLE FINANZE
DIREZIONE GENERALE DEL CATASTO E DEI SERVIZI TECNICI ERARIALI

Lire
200

NUOVO CATASTO EDILIZIO URBANO

(R. DECRETO-LEGGE 23 APRILE 1986, N. 612)

Via E. MORSELLI civ. 4

PALERMO

Planimetria dell'immobile situato nel Comune di PALERMO
Ditta ALESSANDRA COSTRUZIONI IT SPA, con sede in Palermo

Allegata alla dichiarazione presentata all'Ufficio Tecnico Erariale di PALERMO

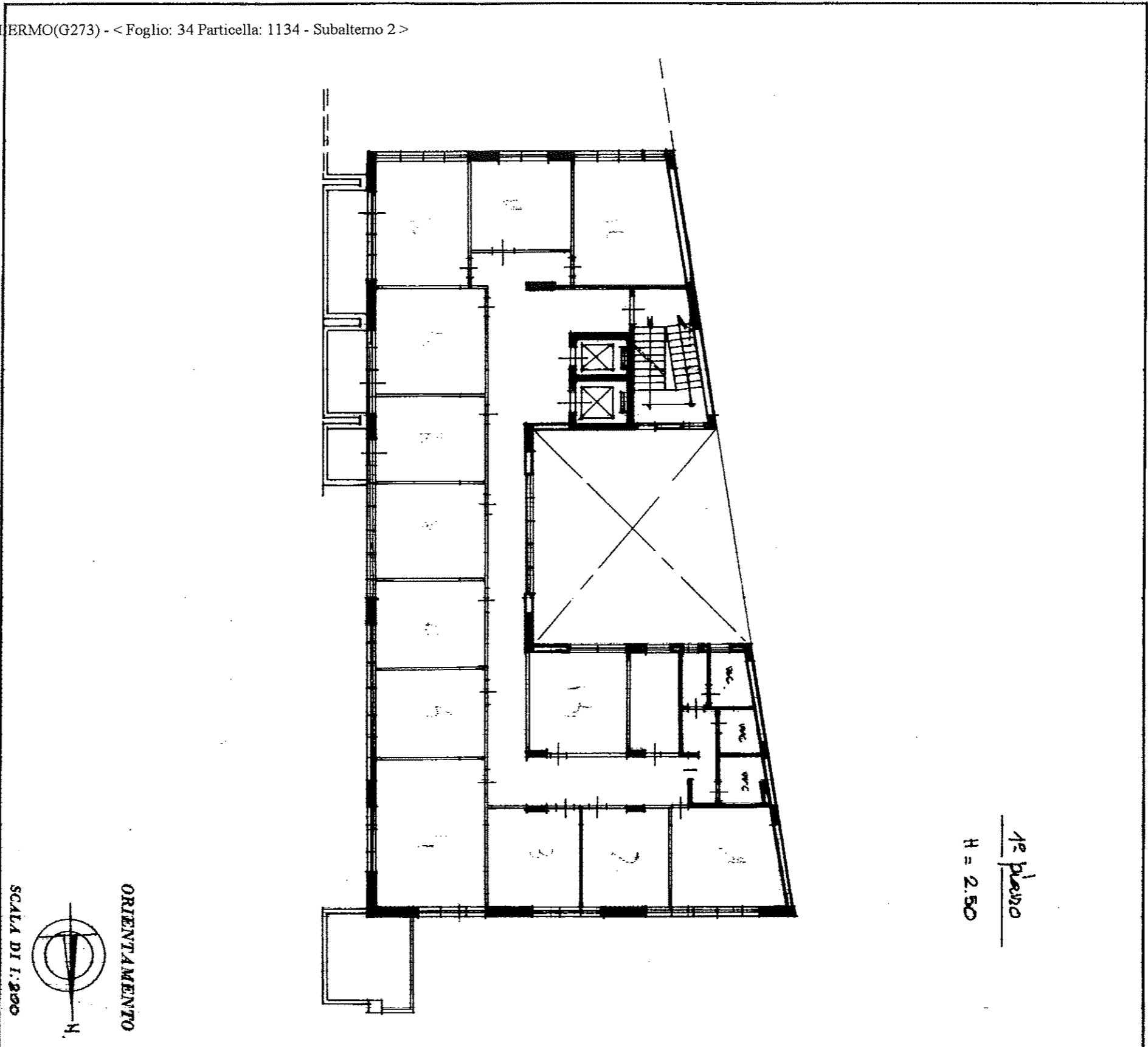

1° piano
H = 2.50



SPAZIO RISERVATO PER LE ANNOTAZIONI D'UFFICIO	
DATA PROT. No 12 NOV 1990	PARTITA FOGLIO MAPPALE SUBALTERNO
Comune di PALERMO(G273) - < Foglio: 34 Particella: 1134 - Subalterno 2 > PT 039 n. 2 n. 4 piano: T;	34 1134/4 1134/2
Completata dal <u>VUP</u> (Titolo <u>1134/4</u> - regione <u>1134/4</u>) <u>Nicolangelo Savino</u> Iscritto all'Albo de Ingegneri N° 2339 della Provincia di <u>PA</u> DATA <u>6/11/90</u> Firma: <u>[Signature]</u>	

MODULARIO
F. 119/and - 487

Mod. B (Nuovo Catasto Edilizio Urbano)



MINISTERO DELLE FINANZE
DIREZIONE GENERALE DEL CATASTO E DEI SERVIZI TECNICI ERARIALI
NUOVO CATASTO EDILIZIO URBANO

Lire
200

(R. DECRETO-LEGGE 13 APRILE 1999, N. 659)

Via E. MORSELLI civ. 4

Planimetria dell'immobile situato nel Comune di PALERMO

Ditta ALESSANDRA COSTRUZIONI s.p.a. con sede in Palermo

Allegata alla dichiarazione presentata all'Ufficio Tecnico Erariale di PALERMO

2° piano
H = 2,50

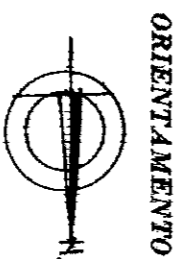
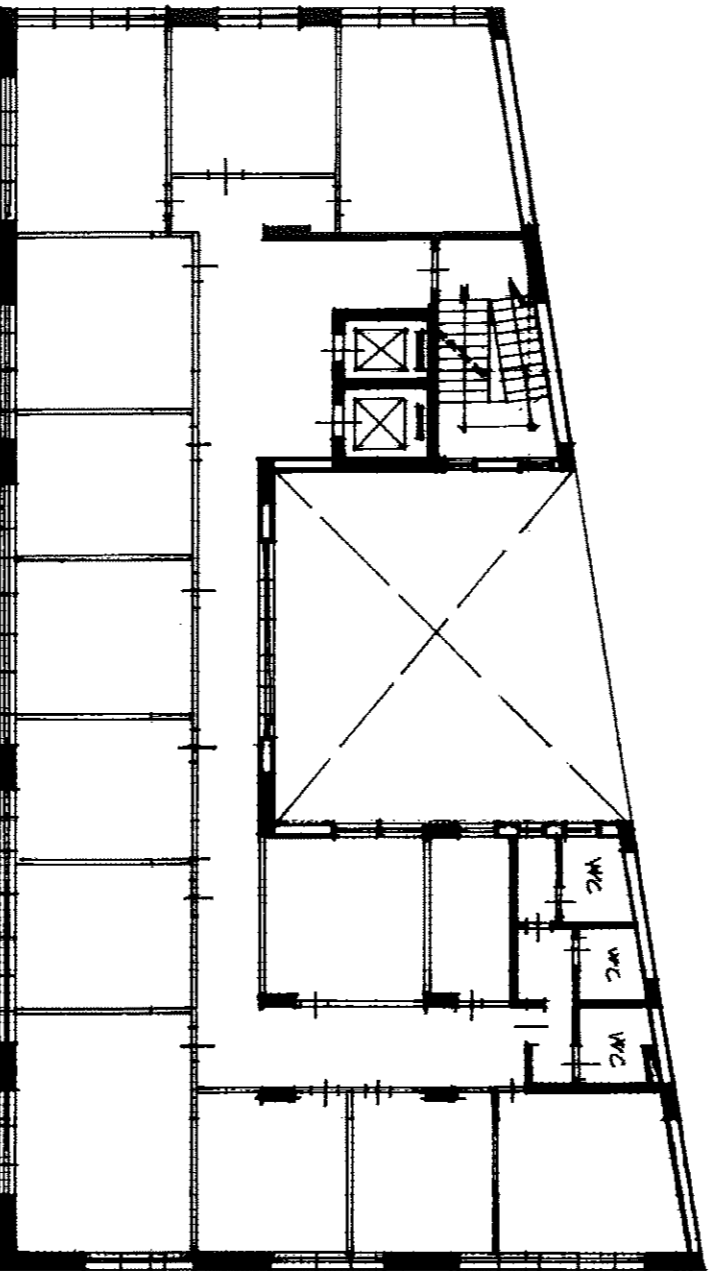

SCALA DI 1:200

SPAZIO RISERVATO PER LE ANNOTAZIONI D'UFFICIO

DATA PROT. No	301434	PARTITA FOGLIO	34
		MAPPANE	1134/4
		SPALTI	1134/2
12 NOV 1990			

Compiata dal Uff. 1
Michelangelo Spina
 Iscritto all'Albo de Ingegneri n° 2399
 della Provincia di PA
 DATA 6/11/90
 Firma: [Signature]

MODULARIO
F. fig. mod. 487



MINISTERO DELLE FINANZE
DIREZIONE GENERALE DEL CATASTO E DEI SERVIZI TECNICI ERARIALI

Lire
200

NUOVO CATASTO EDILIZIO URBANO

(R. DECRETO-LEGGE 13 APRILE 1999, N. 682)

Via E. MORSELLI CIV. 4

Planimetria dell'immobile situato nel Comune di PALERMO

Ditta ALESSANDRA COSTRUZIONI S.p.A. con sede in Palermo

Allegata alla dichiarazione presentata all'Ufficio Tecnico Erariale di PALERMO

3e piano
H = 2.50

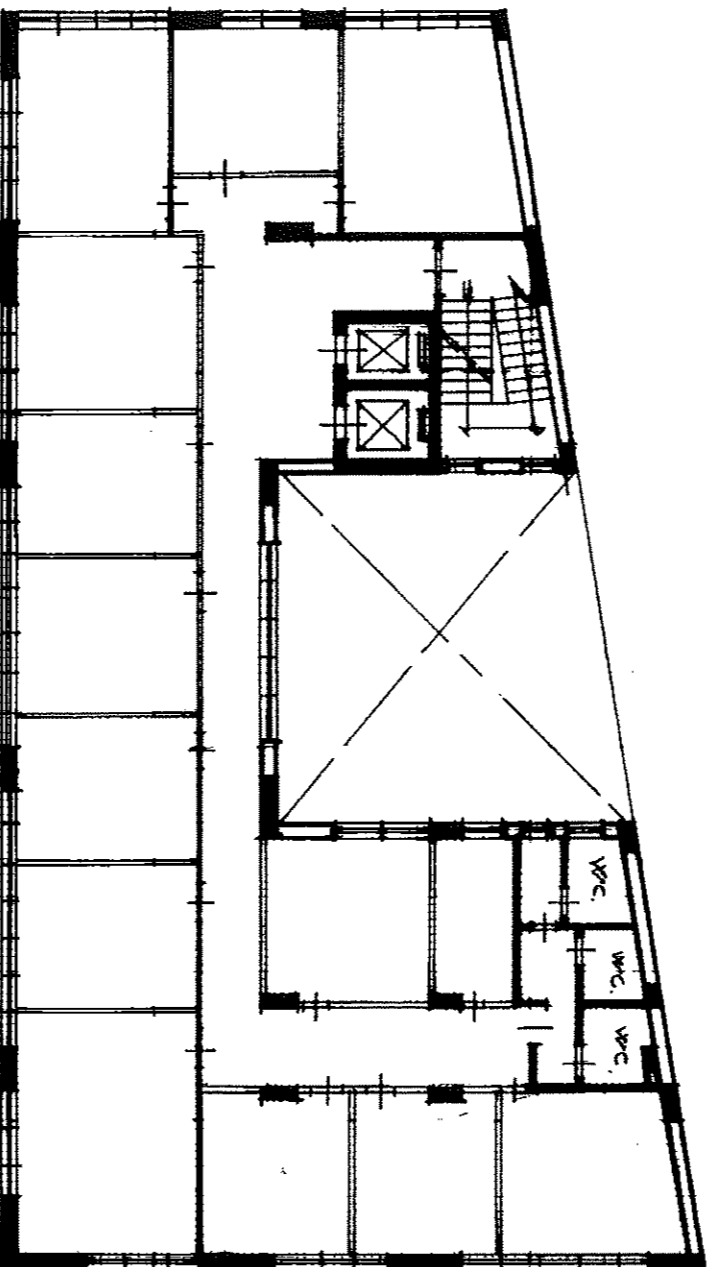

ORIENTAMENTO

SCALA DI 1:200

SPAZIO RISERVATO PER LE ANNOTAZIONI D'UFFICIO

DATA PROT. No 30434	PARTITA FOGLIO MAPPA SUBALTERNO	34 4434/4 4434/2
---------------------------	--	------------------------

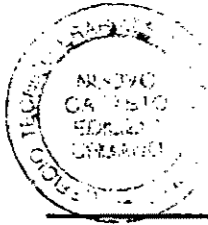

Compiata dal M. Saverio (T.P. nome cognome) SAVIO (funzione)
 Iscritto all'Albo degli ingegneri 2339
 della Provincia di PA
 DATA 5/14/90
 Firma: M. Saverio

MODULARIO
F. 79 - rend. - 497

Mod. B (Nuovo Catasto Edilizio Urbano)



MINISTERO DELLE FINANZE
DIREZIONE GENERALE DEL CATASTO E DEI SERVIZI TECNICI ERARIALI
NUOVO CATASTO EDILIZIO URBANO

Lire
200

(R. DECRETO-LEGGE 13 APRILE 1998, N. 659)

Via E. MORSELLI div. 4

Planimetria dell'immobile situato nel Comune di PALERMO
Ditta ALESSANDRA COSTRUZIONI 77 SPA. con sede in Palermo

PALERMO

Allegata alla dichiarazione presentata all'Ufficio Tecnico Erariale di

4° piano
H = 2.50

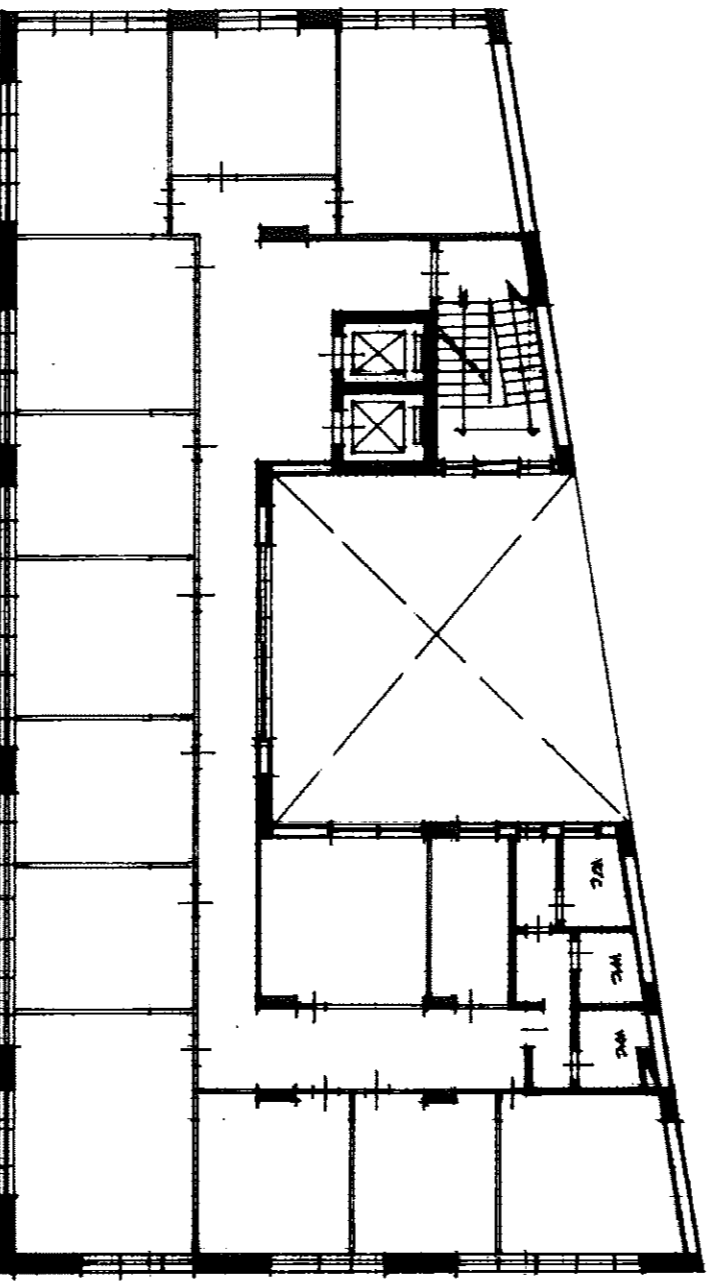

Comune di PALERMO(G273) - < Foglio: 34 Particella: 1134 - Subalterno 2 >

SPAZIO RISERVATO PER LE ANNOTAZIONI D'UFFICIO

PARTECIPAZIONE

FIGURA 34

NUMERO 14334/4

CODICE 1134/2

30434

ORIENTAMENTO

SCALA DI 1:200

Compiata dal ING. Nicolangelo Sarta

Iscritto all'Albo de Ingegneri n° 2339

della Provincia di PA

DATA 6/11/90

Firma: N. Sarta



MINISTERO DELLE FINANZE
DIREZIONE GENERALE DEL CATASTO E DEI SERVIZI TECNICI ERARIALI

Lire
200

NUOVO CATASTO EDILIZIO URBANO

(R. DECRETO-LEGGE 13 APRILE 1998, N. 662)

Via E. MORSELLI div. 4

Planimetria dell'immobile situato nel Comune di PALERMO

Ditta ALESSANDRA COSTRUZIONI 77 S.p.A. con sede in Palermo

Allegata alla dichiarazione presentata all'Ufficio Tecnico Erariale di PALERMO

5° piano
H = 2.50

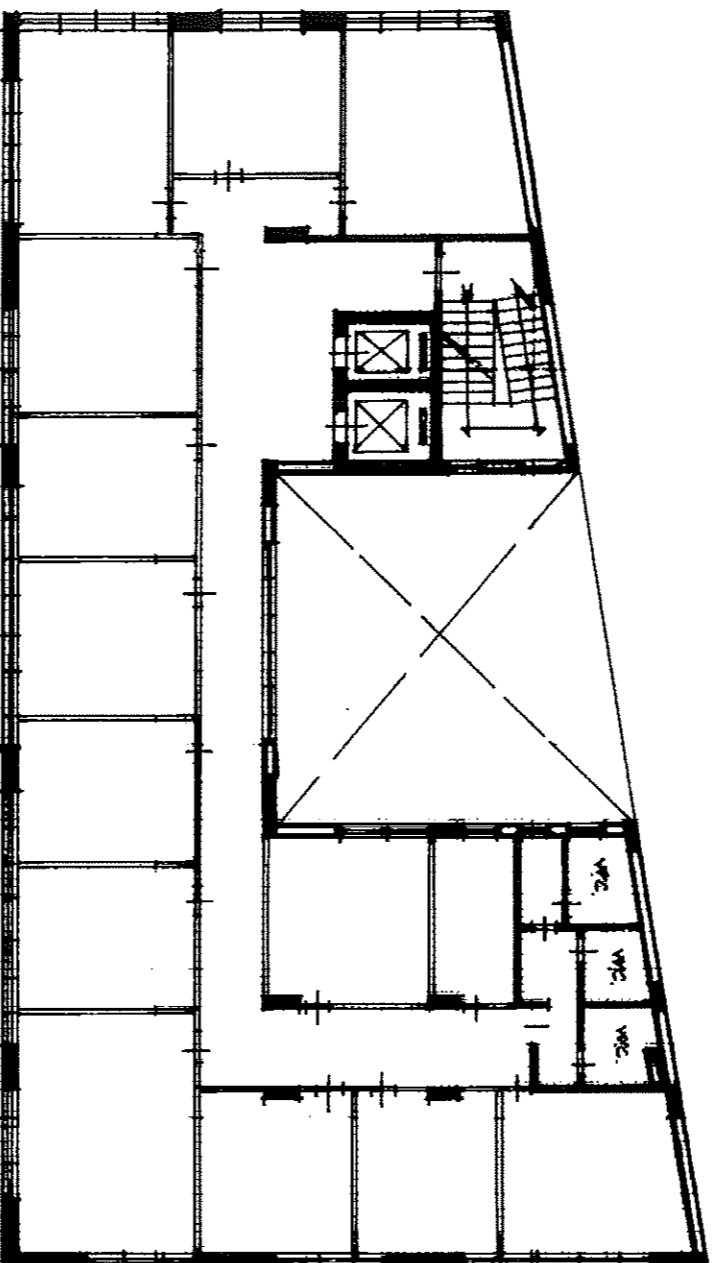

SCALA DI 1:200

SPAZIO RISERVATO PER LE ANNOTAZIONI D'UFFICIO	
DATA PROT. N°	30434
PARTITA FOGLIO	34
MAPP. N°	1134/4
SUBALTEMO	1134/2
12 NOV 1990	

Completata dal M. S.
 (Tito) Michelangelo Saitta
 Iscritto all'Albo dei Periti
 della Provincia di PA
 DATA 2/11/90
 Firma: M. S.

MODULARIO
n. fig./omb.: 4/37

MOD. B (Nuovo Catasto Edilizio Urbano)



MINISTERO DELLE FINANZE
DIREZIONE GENERALE DEL CATASTO E DEI SERVIZI TECNICI ERARIALI

Lire
200

NUOVO CATASTO EDILIZIO URBANO

(R. DECRETO-LEGGE 13 APRILE 1998, N. 662)

Via E. MORSELLI civ. A

Planimetria dell'immobile situato nel Comune di PALERMO
Ditta ALESSANDRA COSTRUZIONI Fr S.p.A. con sede in Palermo

Allegata alla dichiarazione presentata all'Ufficio Tecnico Erariale di PALERMO

6° piano
(corpi tecnici)
H = 2,00 + 3,00

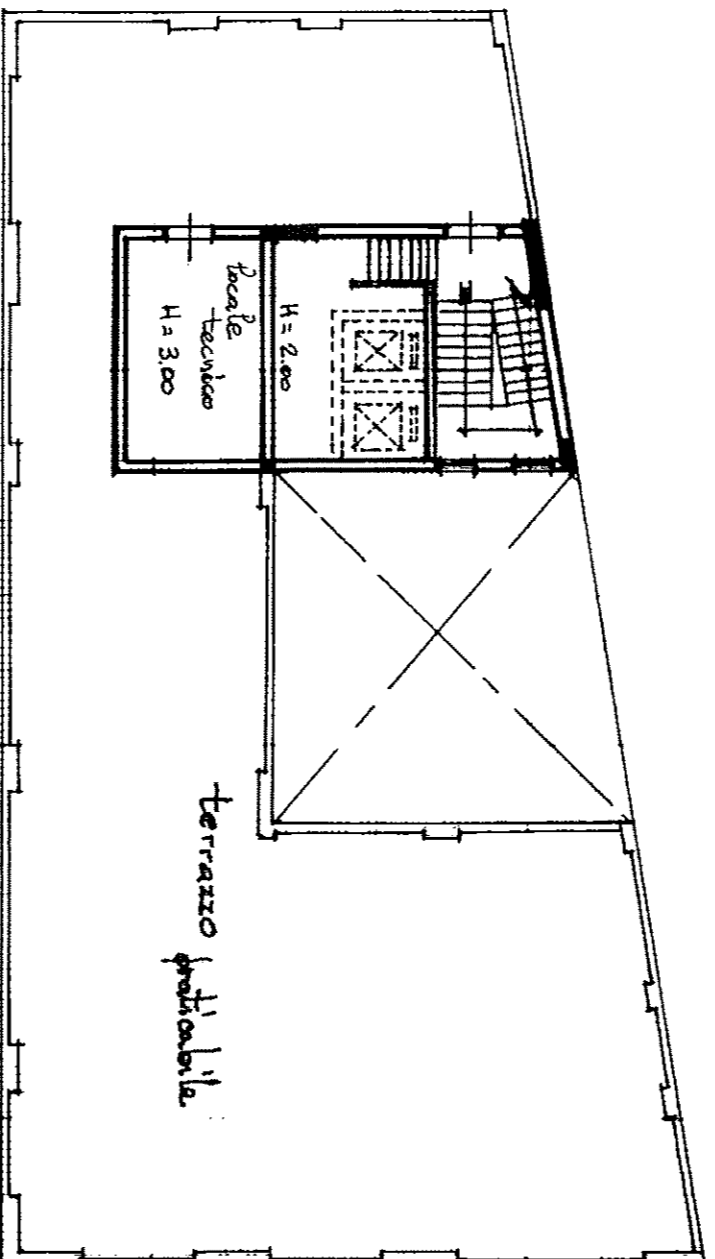

SCALA DI 1:200

SPAZIO RISERVATO PER LE ANNOTAZIONI D'UFFICIO

DATA PROT. No 30034	CANTIERA FOLIO 34 MONTANTE 1134/4 SOTTALTERNI 1134/2
------------------------	---

Completata dal ing. Michelangelo Saitta
(T.F. n. 10888 - Ordine di Palermo)
Iscritto all'Albo de Ingegneri
della Provincia di PA n. 2839
DATA 6/11/90
Firma: M. Saitta