

Fondo Penitenziario per il carcere di Belluno
 Cassa Commerciale Italiana
 P.A.I.E.R.M.C.
 11/10/1999

127

25: A & B
 1/97-899/13353
 d.201

prop. "RESIDENCE
 LA MARGHERITA"

Prop. "RESIDENCE LA MARGHERITA"

prop. "RESIDENCE LA
 MARGHERITA"

DEPOSITO
 Sub 299

LOCALE ENEL

Sub. 202
 Prop. "OCCHIALETTI"

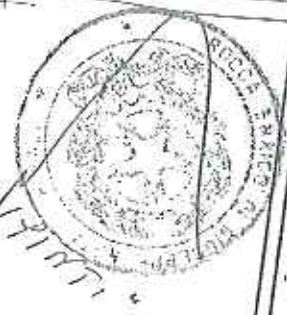

- Vano ascensore e Locale Macchine Sub 20
- Locale ENEL Sub 30;

Procuratore
 Giancarlo Mest

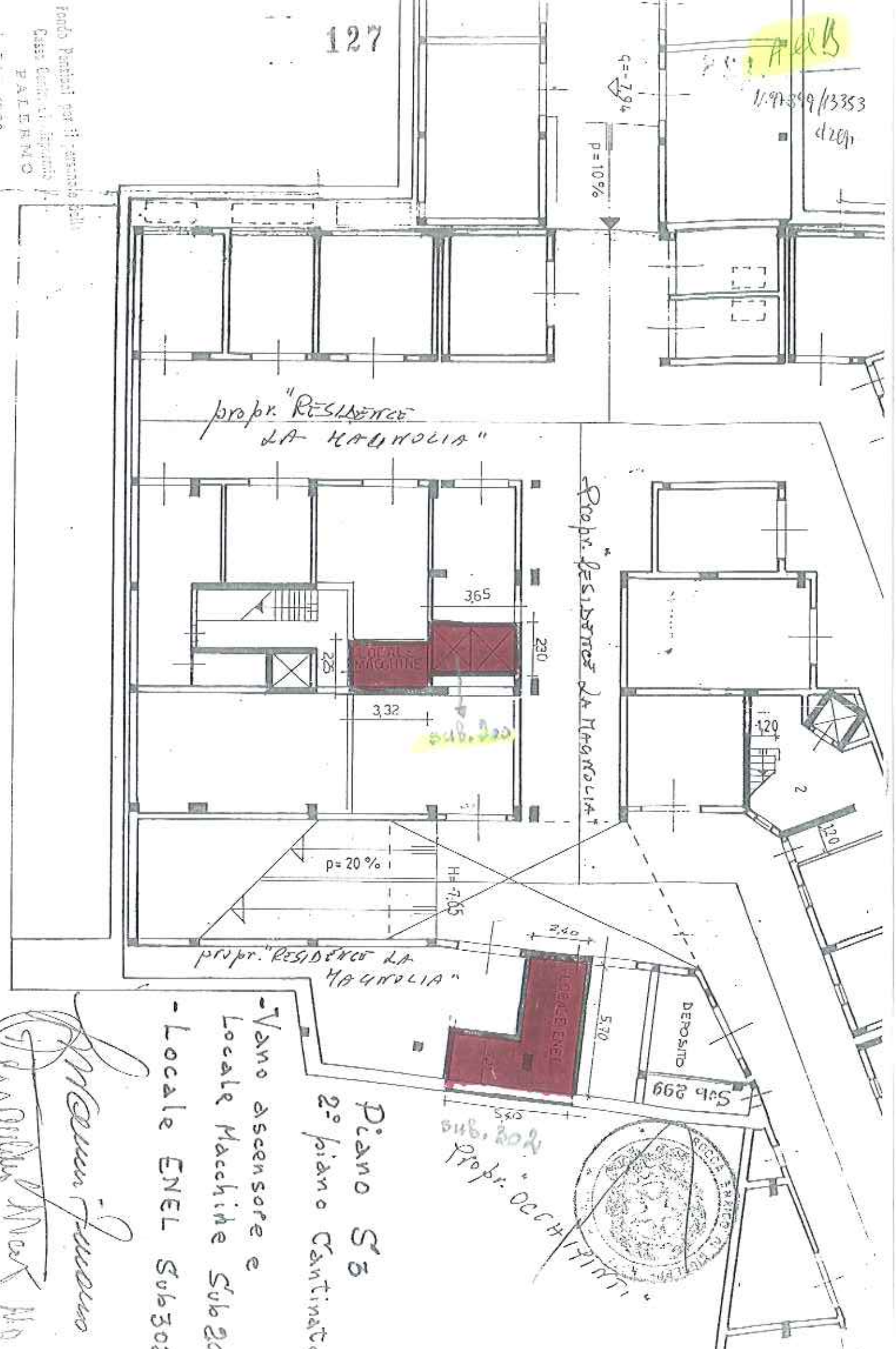

APP. C
1491-899/B353
dup.

1° Piano Continuo
Catastralmente "Piano S 2"



Princiano Ferraro
Devaldes Nov 1910



Pensionati per il personale dello
Sta. Cent. di Caltanissetta V.E.
PALERMO
4 DIC. 1990

ARCHEGGIO E

Prop. Residence "La Magnolia"

Piano SEMINTERRATO
H=2,65

All D

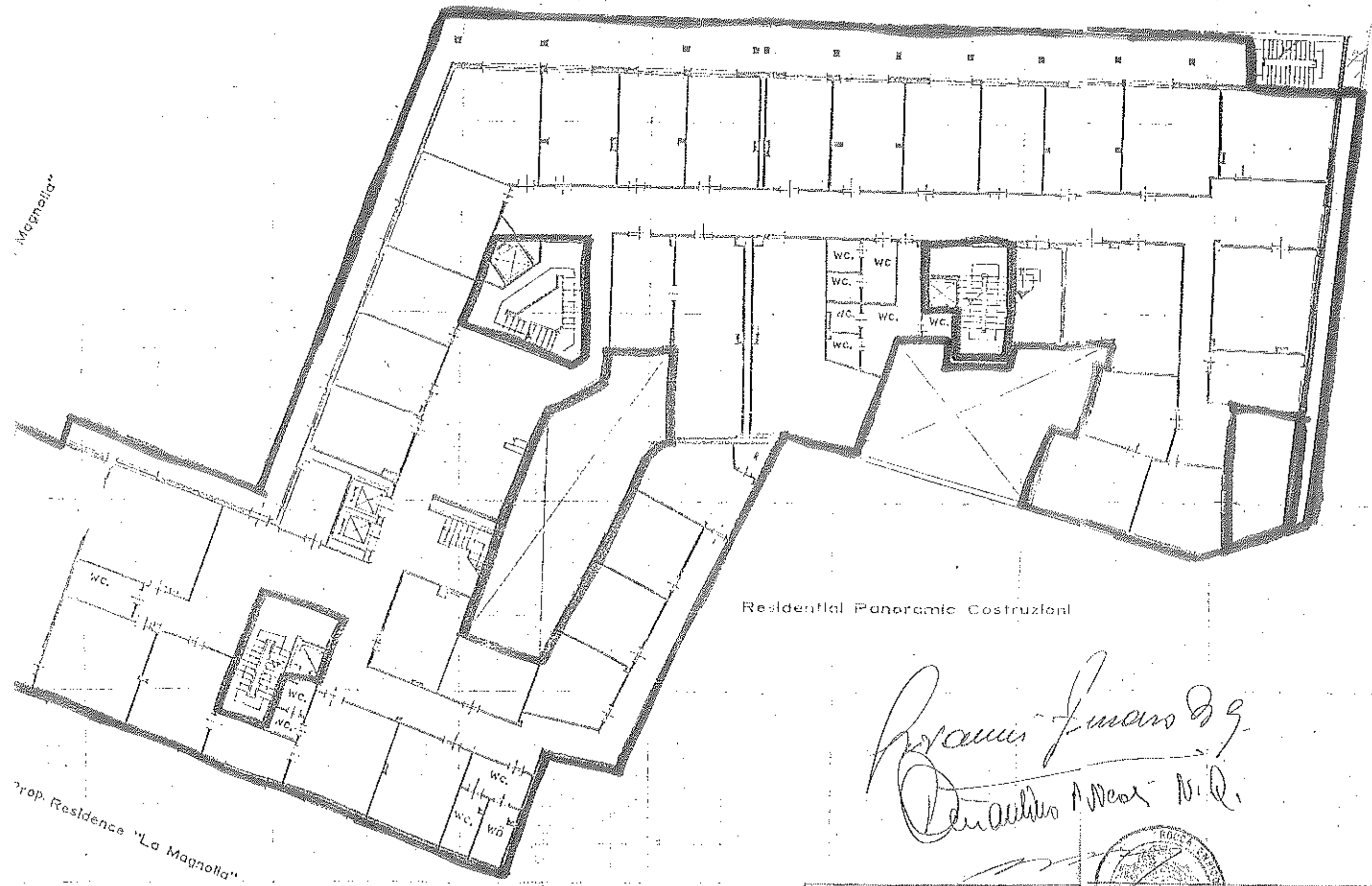

Residential Panoramic Costruzioni

Procuratore Generale
Donatello A. Neri

ORIG.

SCAL.

SPAZIO RISERVATO PER	LA ASSOCIAZIONE D'UFFICIO
DATA	



Compilata dal **GIOMETT**
GIUSEPPE
 Esatta all'Alto del 1988

Prop. Residence "La Magnolia"

E

Prop. Residence "La Magnolia"

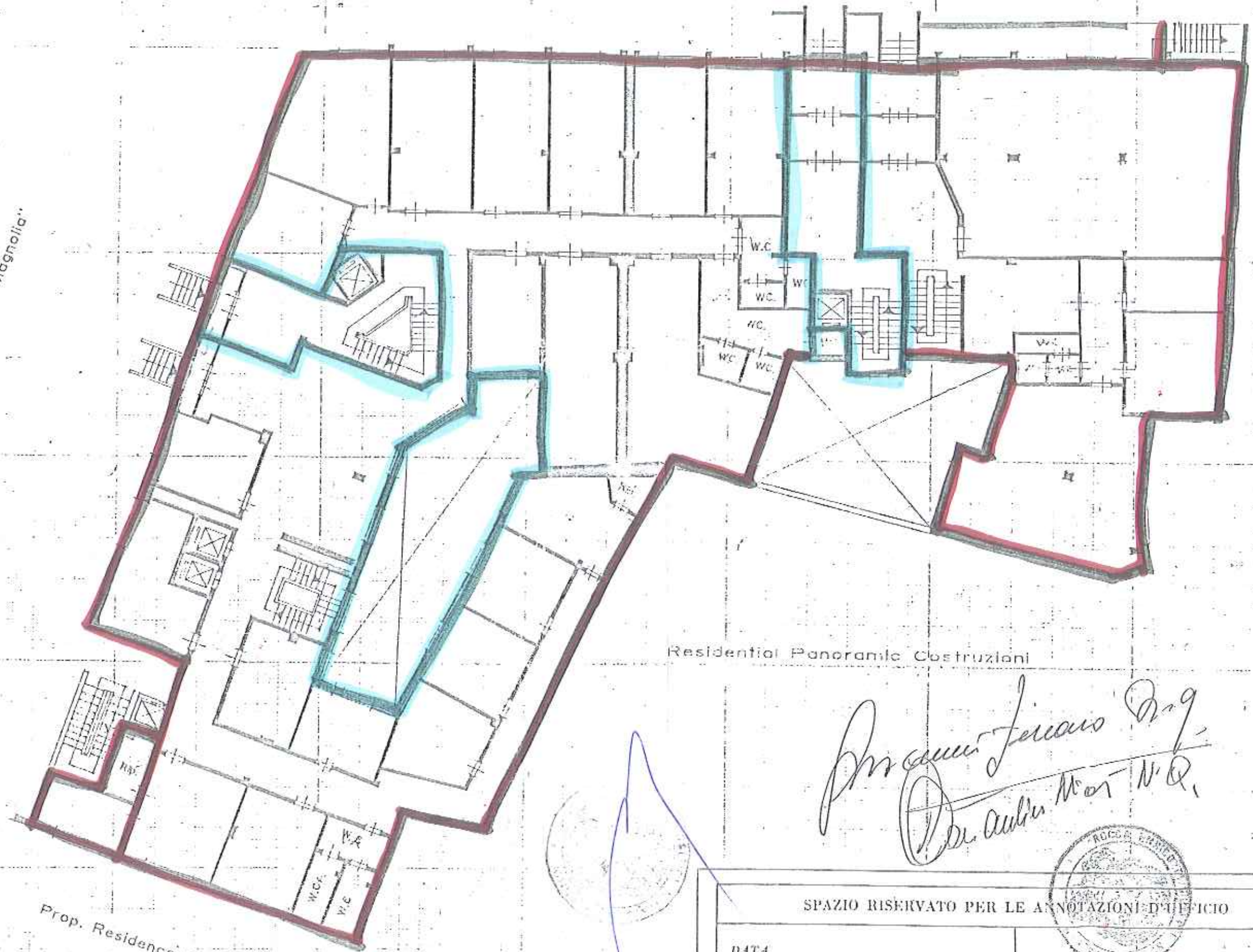

Residential Panoramic Costruzioni

Pro. Gen. Ferraro P. 9
Dr. Aurelio Mor N. 2

ORIENTAMENTO



SCALA DI 1:200

Prop. Residence "La Magnolia"

SPAZIO RISERVATO PER LE ANNOTAZIONI D'UFFICIO	
DATA	
PROT. N°	



Compilata dal **GEOMETRA**
 GIUSEPPE GENCO

Iscritto all'Albo dei geometri
 della Provincia di PALERMO

DATA 20.03.1980

Ad 12
1978/1985
Alp

Prop. Residence "La Magnolia"

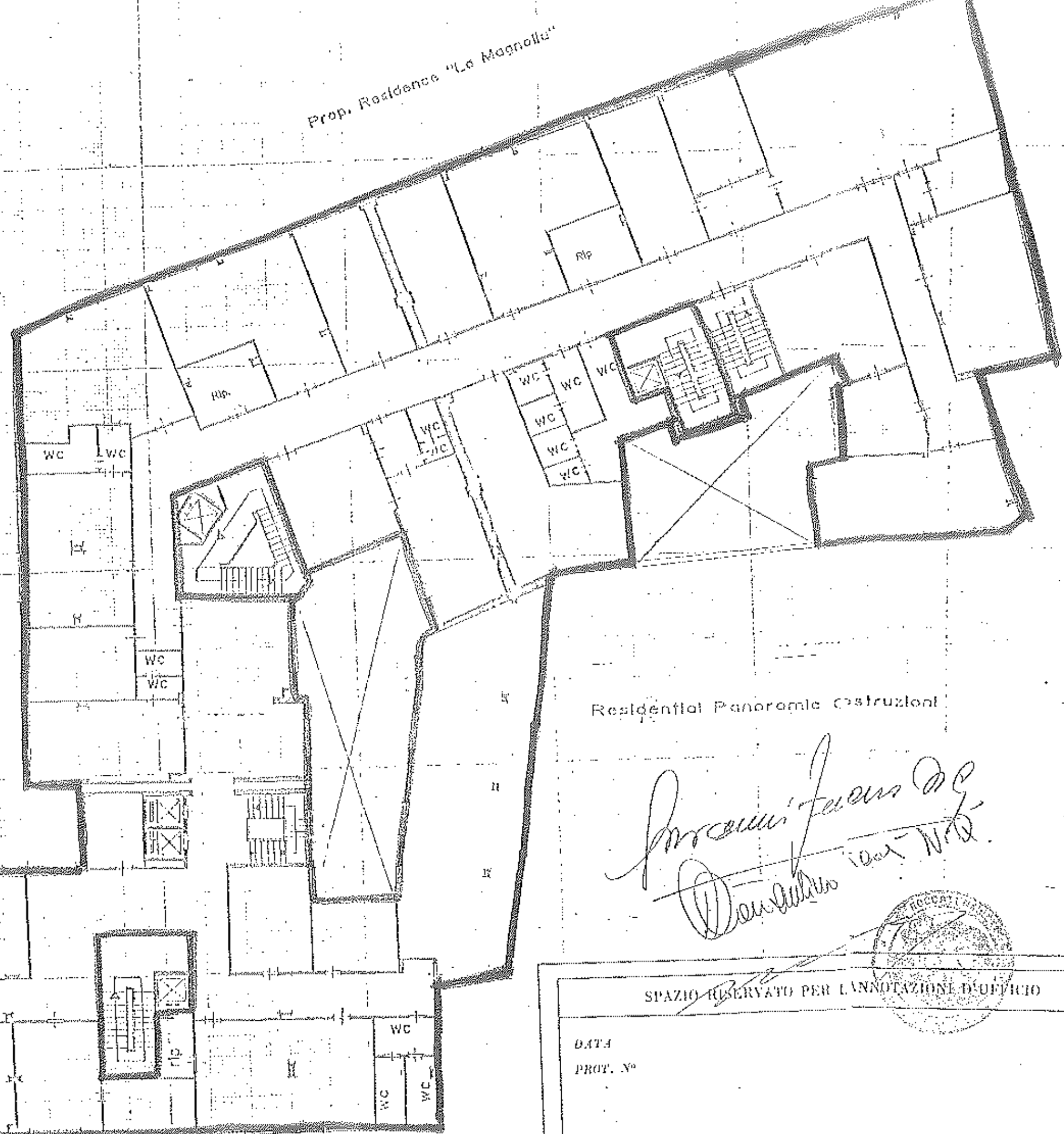

Residential Panorama Costruzioni

Procedi Ferraro & C.
Via ... 1001 ...

ORIENTO



SCALA 1/1

SPAZIO RISERVATO PER L'ANNOTAZIONE D'UFFICIO

DATA
PROT. N°

Compilata dal GEOMETR
GIUSEPPE GENCO

Iscritto all'Albo dei geometri
della Provincia di PALERMO
DATA 20.03.1980

Firma: *[Signature]*

Prop. Residence "La Magnolia"