

**Agenzia del Territorio
CATASTO FABBRICATI
Ufficio Provinciale di
Palermo**

Dichiarazione protocollo n. PA0307828 del 08/06/2009

Planimetria di u.i.u. in Comune di Palermo

Via Villareale

civ. 6

Identificativi Catastali:

Sezione:

Foglio: 122

Particella: 323

Subalterno: 5

Compilata da:
Mastrilli Antonino

Iscritto all'albo:
Geometri

Prov. Palermo

N. 3484

Scheda n. 6

Scala 1:200

Catasto dei Fabbricati - Situazione al 03/05/2012 - Comune di PALERMO (GZ73) - Foglio: 122 Particella: 323 - Subalterno 5 >
VIA VALERIO VILLAREALE n. 6 piano: T-1-2-3-6-7;

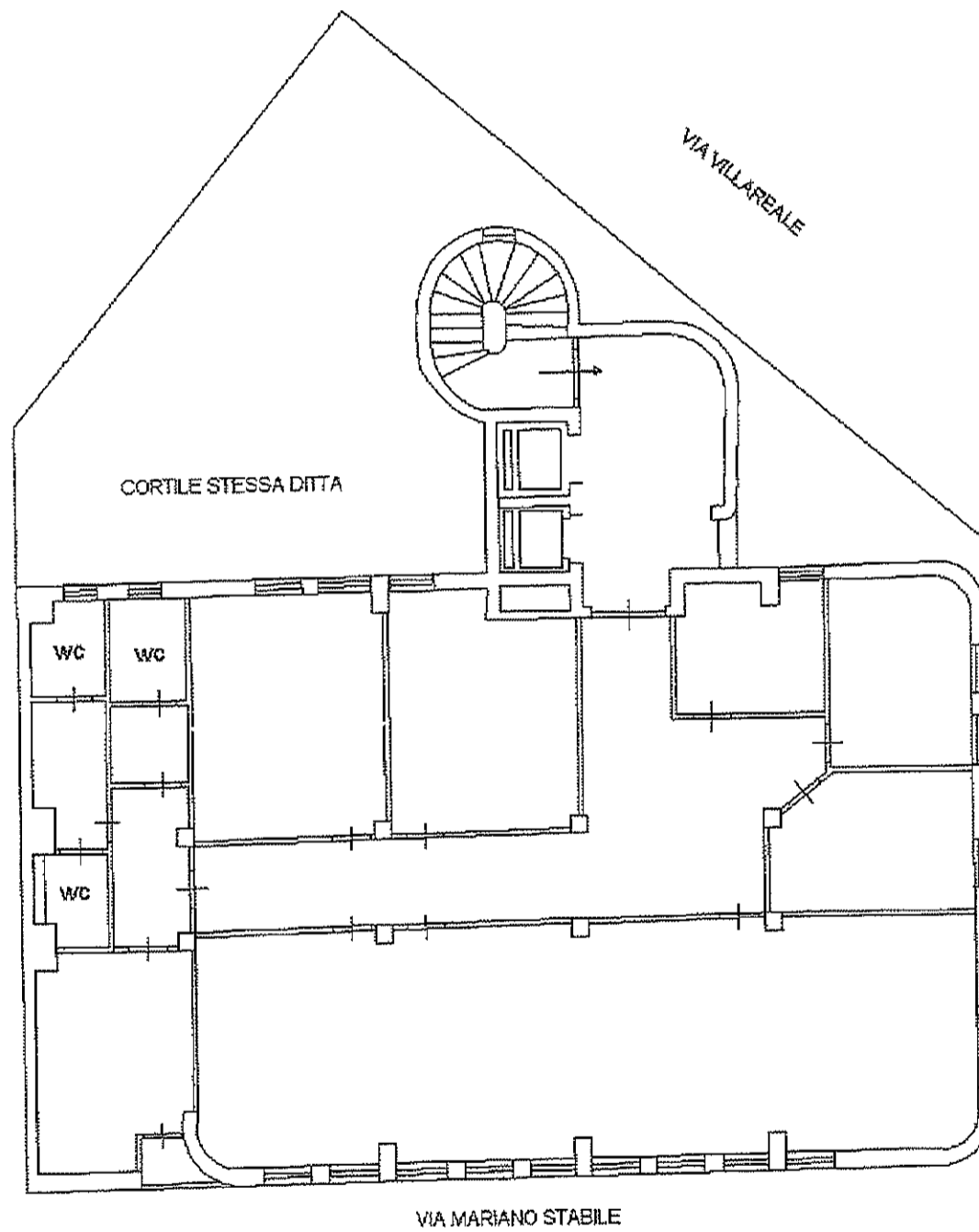

PIANO SESTO

NORD

Ultima Planimetria2 in atti

Data: 03/05/2012 - n. PA0169200 - Richiedente DEL, DEMANA, CI, AJ8024622, RIL, MESSINA, 5, 9, 03

Tot.schede: 7 - Formato di acq.: A4(210x297) - Fatt. di scala: 1:1