

MODULARIO
F. rig. rend 497



MINISTERO DELLE FINANZE
DIREZIONE GENERALE DEL CATASTO E DEI SS.TT.EE.
CATASTO EDILIZIO URBANO (RDL 13-4-1939, n. 652)

LIRE
250

Planimetria di u.i.u. in Comune di PALERMO via PAOLO PATERMASTRO civ. 88-90

F. 121 fact. 407 sub. 3.

PIANO SEMINTERRATO
H = 5.00 ÷ 2.40

147-1-2

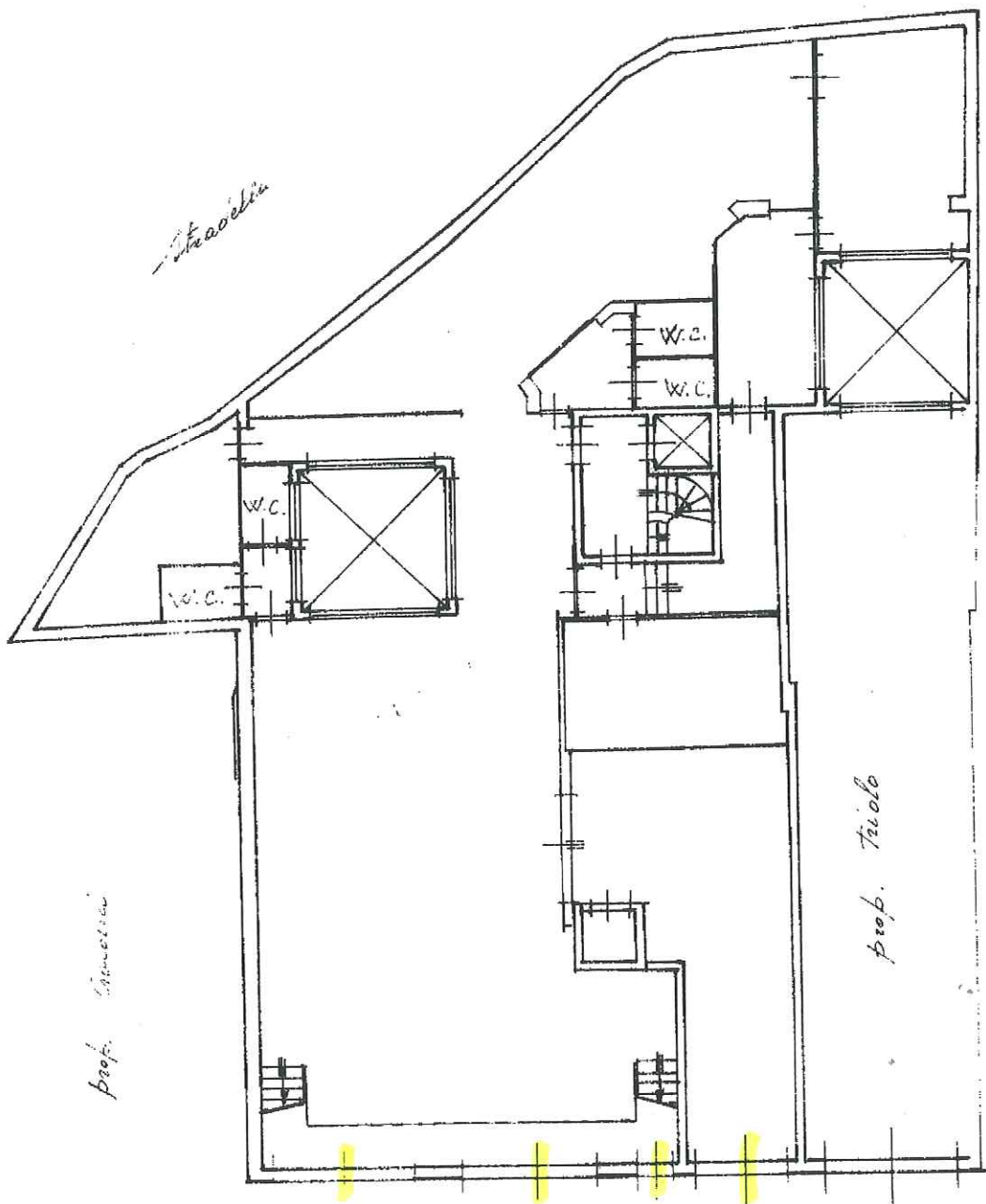

ORIENTAMEN

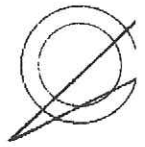

SCALA DI 1:

Scala 1:200

VIA PAOLO PATERMASTRO

Catasto dei Fabbricati - Situazione al 24/11/2008 - Comune di PALERMO(G273) - < Foglio: 121 Particella: 407 - Subalterno 3 >
VIA PAOLO PATERMASTRO n. 88 n. 94 piano: S1 interno: 1;

Dichiarazione di N.C.
Ultima Planimetria in atti
Denuncia di variazione

Compilata dal GEOR. GALANTE
(Titolo, cognome e nome)
MASSIMO

RISERVATO ALL'UFFICIO

079764

Data presentazione: 12/06/1992 - Data: 24/11/2008 - n. PA0545549 - Richiedente MASTRILLI ANTONINO
Tot. schede: 124 Formato di agg.: A4(209x297) - Fatt. di scala: 1:200 n. 3518
n. 407 sub. 3

