



MINISTERO DELLE FINANZE

DIREZIONE GENERALE DEL CATASTO E DEI SERVIZI TECNICI ERARIALI

NUOVO CATASTO EDILIZIO URBANO

Lire
150

(R. DECRETO-LEGGE 13 APRILE 1999, N. 662)

Planimetria dell'immobile situato nel Comune di PALESMO Via CESALPINO 28

Ditta IORE IMMOBILIARE DI IORE GAETANO & C. SNC con sede in PALESMO
Allegata alla dichiarazione presentata all'Ufficio Tecnico Erariale di PALESMO

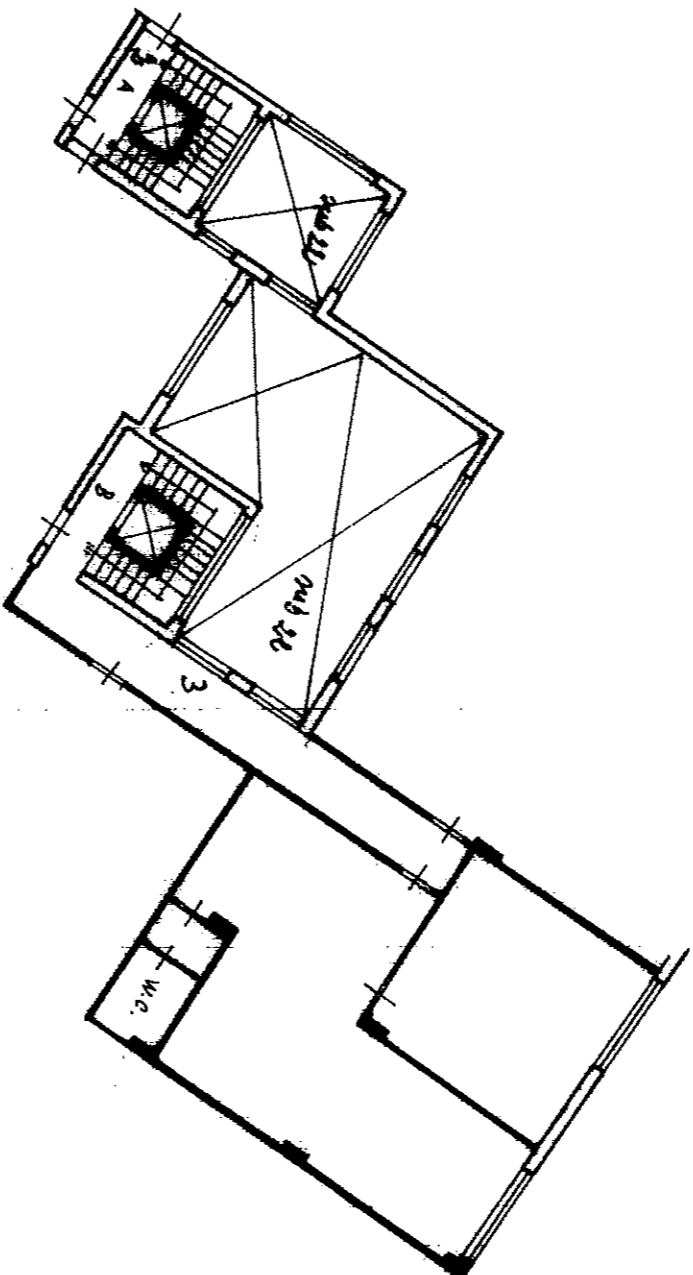

PIANO PRIMO
SCALA B
INTERNO 3
h: 2,25



ORIENTAMENTO
SCALA DI I. 200

SPAZIO RISERVATO PER LE ANNOTAZIONI D'UFFICIO

DATA	PAETITA
PROT. N°	FOGLIO 61 MAPPA LE 1012 SUB 16

Compiata dal GRAZIA FILIPPO ANAMI
(Stipula, nome e cognome del tecnico)

Iscritto all'Albo dei Geometri 1989
della Provincia di PALESMO

DATA 7-10-86

Firma:

